



REPUBLIC OF TÜRKİYE MINISTRY  
OF CULTURE AND TOURISM  
PRESIDENCY FOR TURKS ABROAD  
AND RELATED COMMUNITIES

**PROGRAMA DE SUBSIDIO A LA  
INVESTIGACIÓN DE  
MIGRACIÓN DE LOS TURCOS A  
AMÉRICA LATINA**

Guías de aplicación del programa



A COLONIA GUADALUPE  
A MEXICO,  
SEPTIEMBRE DE 1910.



# Programa de Subsidio a la Investigación de la "Migración de Los Turcos a América Latina"

## Guías de aplicación del programa

### **Los Comunidades que Migran a América Latina: "Los Turcos"**

Las oleadas migratorias desencadenadas por razones económicas y sociales, además de las guerras y crisis recientes en el mundo, han llevado a la necesidad de estudios académicos sobre la situación pasada, futura y actual de dichas comunidades inmigrantes y de la diáspora.

Entre los siglos 19-20, hubo una migración a gran escala hacia América Latina desde provincias como Líbano, Palestina, Egipto y Siria, que eran territorios del Imperio Otomano, y desde Anatolia, aunque en pequeño número. Estas comunidades migratorias tenían un carácter heterogéneo que incluía muchos grupos culturales, étnicos y religiosos.

El objetivo del programa es descubrir los procesos de inmigración de los ciudadanos del Imperio Otomano, especialmente conocidos como "Los Turcos" y su presencia política, económica y cultural en las regiones en las que han vivido hasta hoy, además de sus historias de inmigración y progreso. No obstante, los tópicos de investigación como los temas de la sociología de la migración en América Latina, la diáspora del Medio Oriente en América Latina y la literatura relacionada, también serán evaluados.

# Objetivo del Programa

El objetivo del programa es descubrir los procesos de inmigración de los ciudadanos del Imperio Otomano, especialmente conocidos como "Los Turcos" y su presencia política, económica y cultural en las regiones en las que han vivido hasta hoy, además de sus historias de inmigración y progreso. No obstante, los tópicos de investigación como los temas de la sociología de la migración en América Latina, la diáspora del Medio Oriente en América Latina y la literatura relacionada, también serán evaluados.

En el marco del Programa de Subsidio a la Investigación de la Migración de "Los Turcos" se tiene el objetivo de apoyar a las investigaciones de campo que se llevarán a cabo mediante métodos como estudiar de obras importantes y documentos de archivo por los académicos/investigadores de las áreas relativas, la historia oral, las instituciones importantes de dicha comunidad, mapeo de las regiones donde se concentran y las entrevistas a las personas importantes.

## **En este contexto, en los estudios a apoyar se buscan al menos uno o más de los siguientes objetivos:**

- Redescubrir los lazos de dicha comunidad con su patria, la que fue territorio del estado otomano y, por lo tanto, con los otomanos y Turquía.
- Archivar las memorias individuales o colectivas de "Los Turcos".
- Determinar las situaciones históricas, sociales, culturales, demográficas, políticas y también actuales en cuanto a sus vínculos con sus orígenes.
- Vínculos e historias de éxitos de las personalidades importantes y/o de su familia con su patria y sus raíces.
- Actitudes y relaciones de las comunidades de "Los Turcos" hacia los otomanos-turcos.
- Sus lazos con su patria y sus actitudes hacia los otomanos-turcos en obras literarias.
- Sus lazos con su patria y sus actitudes hacia los otomanos-turcos en obras literarias.

**Se espera que los estudios que recibirán apoyo aborden al menos una o más de las siguientes fuentes y materiales:**

- Importantes recursos académicos publicados sobre "Los Turcos"
- La vida y las historias de migración de las personas como escritores, artistas, líderes, políticos, etc. de "Los Turcos".
- Documentos y registros de archivo en Turquía, América Latina y otros países relevantes de Medio Oriente (principalmente Palestina, Siria y Líbano).
- Las Familias y las personalidades importantes.
- Obras y/o estructuras escritas, visuales y de audio como arquitectónicos, artísticos, literarios.
- Organizaciones, instituciones y redes de comunidades de "Los Turcos" que existen hoy.

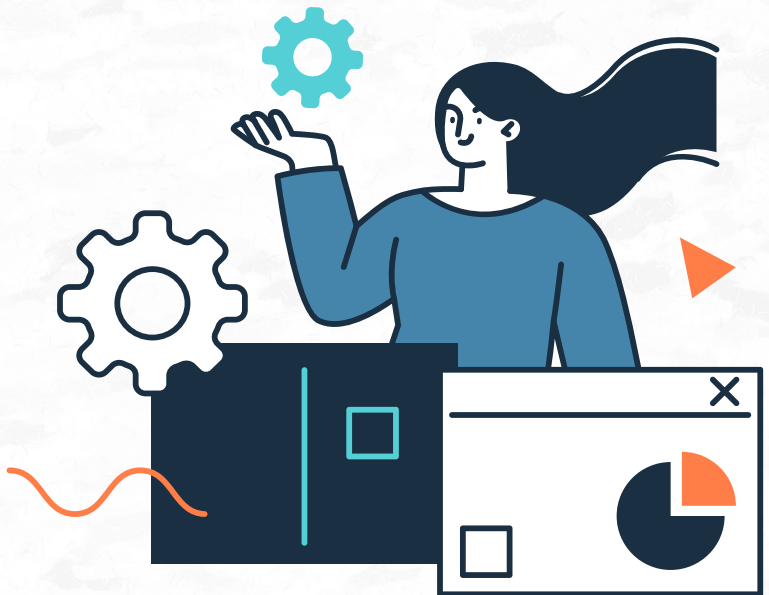

# Alcance del Programa

- Dentro del alcance del programa, se financiará la realización de investigaciones académicas de campo en un plazo máximo de 6 meses en los países objeto de la investigación.
- Durante el proceso de aplicación, se espera que se elabore una propuesta de investigación que incluya el propósito, el contenido y el plan de calendario de la investigación.
- Se otorgará un apoyo a la investigación de campo a los investigadores que lo soliciten, independientemente de su trabajo individual o en equipo, como apoyo al trabajo de campo que realizarán.
- Los Informes de Investigación de Campo que se presenten a YTB como resultado de las investigaciones apoyadas serán evaluados por la junta de evaluación académica.
- Si los Informes de Investigación de Campo se encuentran aptos para su impresión, serán publicados por YTB.



# Financiamiento Términos de Apoyo

Se otorgará un máximo de **80, 000 TL**  
como subvención para utilizar durante  
toda la investigación de campo.

## Términos de Apoyo

- Debe ser presentada una propuesta de investigación para que los investigadores realicen una investigación de campo en al menos un país de América Latina, utilizando literatura, archivos, estudios de historia oral y métodos similares,
- El investigador/académicos cuya propuesta de investigación haya sido aceptada deberán presentar un Informe Interino a la mitad del período de investigación.
- Los académicos/investigadores que completen su investigación de campo, deben presentar un Informe de Investigación de Campo de al menos 12.000 palabras, de acuerdo con la ética y la escritura académica aceptada según los estándares internacionales.
- El tema y el contenido de la investigación deben ser originales e inéditos.

**\* Será preferible que los académicos/investigadores que apliquen desde fuera de los países latinoamericanos colaboren con académicos/investigadores de un país latinoamericano donde trabajarán conjuntamente.**

# Términos de Aplicación

- Ser un académico/investigador que trabaje en historia de la inmigración latinoamericana, sociología y otras áreas relacionadas de cualquier país
- Estar trabajando como académico/investigador en cualquier institución universitaria o centro de investigación en el país en el que se encuentran y/o estar estudiando al menos nivel de doctorado
- A excepción de los hablantes nativos, tener fluidez en inglés, español y/o portugués
- Tener experiencia en investigación académica
- Presentar una propuesta de investigación adecuado en el marco de la área del programa
- Para las solicitudes de equipos de investigación, presentar una información detallada del equipo de investigación y un borrador del plan de investigación de campo con respecto al equipo académico/de investigación con el que colaborarán en al menos un país de América Latina durante el período de apoyo académico
- Para las solicitudes de investigadores individuales, presentar un proyecto de plan de investigación de campo en al menos un país de América Latina durante el período de apoyo
- No tener un obstáculo para viajar.

**\* Haber estado antes en alguno de los países latinoamericanos será una ventaja.**

**\*\* Los casos de plagio detectados durante la aplicación o programa darán como resultado la eliminación de la candidatura y la terminación del apoyo a la investigación y el reembolso del apoyo brindado.**



# Documentos Requisitos

- Formulario de inscripción que se complete en <https://basvuru.ytb.gov.tr/>
- Imagen de pasaporte válido
- Currículum académico
- Prueba de idioma inglés, español y/o portugués si no es un hablante nativo (no obligatorio)
- Documentación que indique para quienes trabajan en las universidades o centros de investigación
- Certificado de estudiante del programa en el que está matriculado para estudiantes de doctorado



# Calendario de Aplicaciones

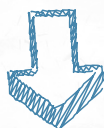

**Fechas de solicitud**  
**1 de agosto -**  
**12 de septiembre de 2022**

**Evaluación de solicitudes**  
**1 de agosto -**  
**30 de septiembre de 2022**

**Anuncio de Resultados**  
**14 de octubre de 2022**

**Fecha límite para firmar el contrato**  
**25 de octubre de 2022**

**Período de investigación planificado**  
**15 de noviembre de 2022 -**  
**15 de mayo de 2023**

**Envío del Informe Intermedio**  
**15 de marzo de 2023**

**Envío del Informe de Investigación de Campo**  
**15 de junio de 2023**

# Proceso de Aplicación y Evaluación

- Las solicitudes se recibirán a través de <https://basvuru.ytb.gov.tr/>
- Las solicitudes serán evaluadas por el comité académico.
- Se realizará una entrevista en línea con los investigadores para las solicitudes que hayan sido preevaluadas y resulten positivas.

## Anuncio de los Resultados de Evaluación

- Los resultados serán notificados a los investigadores por correo electrónico.
- Los investigadores están obligados a presentar sus confirmaciones y Evaluación firmados en un plazo máximo de 10 días a partir del anuncio de los resultados.

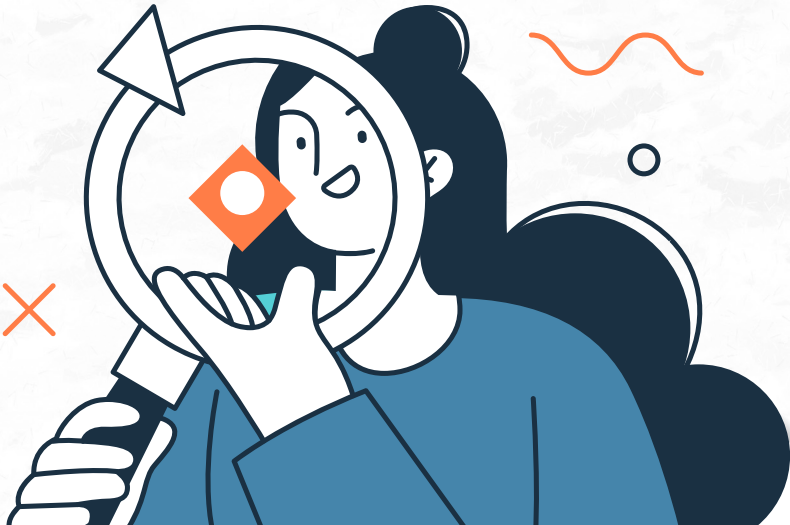

# Firma del Compromiso y Proceso de Investigación

- Con respecto al apoyo a la investigación se firmará un Compromiso (Memorándum de Entendimiento) incluyendo el contenido de la investigación, publicación/derechos de autor, etc., entre los académicos/investigadores que se beneficiarán del Programa de Apoyo a la Investigación y YTB.
- Se espera que los investigadores comiencen la investigación en un plazo máximo de un mes después de la firma del compromiso en la fecha antes mencionada.
- Se debe presentar un informe intermedio sobre el progreso del trabajo de campo en el tercer mes de la investigación.
- Se espera que los investigadores presenten un Informe de Investigación de Campo al finalizar su período de investigación; un Comité Académico revisará este informe.
- Se espera que el Informe de investigación de campo se prepare en inglés, español, portugués o turco.

\* Para preguntas y comentarios sobre el programa, por favor escriba a

[losturcos@ytb.gov.tr](mailto:losturcos@ytb.gov.tr)











REPUBLIC OF TÜRKİYE MINISTRY  
OF CULTURE AND TOURISM  
PRESIDENCY FOR TURKS ABROAD  
AND RELATED COMMUNITIES